

メリットいっぱい マイナンバーカード



ぜひ、申し込んでね！

本人確認の際の公的な
身分証明書になる

コンビニなどで各種
証明書が取得できる

※お住まいの市区町村によりサービスの内容が異なります。

確定申告などの手続
がオンラインできる！
(e-Tax)

さらに！

ポイントでお買い物ができる (2020年度実施予定！)

健康保険証として使えるようになる (2021年3月 (予定))



マイナンバーカードの
セキュリティ対策も万全！



顔写真付きのカードだからなりすましを防止します！



●マイナンバーカードのICチップにはプライバシー性の高い個人情報が入っていません！

●不正に読みだそうとすると、ICチップが壊れます！

●個人認証機能はパスワードがないと使えません！

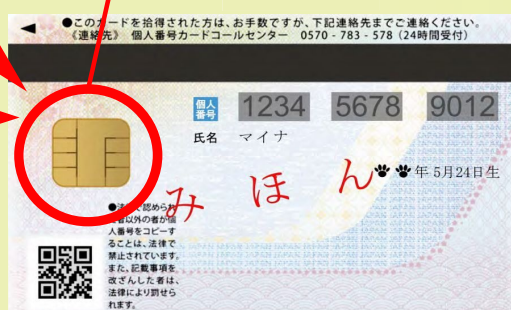

万が一紛失しても、24時間365日利用停止ができます！

申請から交付まで約1か月かかります。混み合うことも
予想されますので、早めの申請をお願いします。

申請方法は
うら面へ



マイナンバーカードの申請って面倒じゃないの？



マイナンバーカードの申請はカンタン！

スマートフォン

- ①スマホで顔写真を撮影
- ②スマホで交付申請書の二次元バーコードを読み取る。
- ③申請用WEBサイトでメールアドレスを登録する。
- ④申請者専用WEBサイトのURLが届いたら、**顔写真を登録、必要事項を入力して申請完了。**

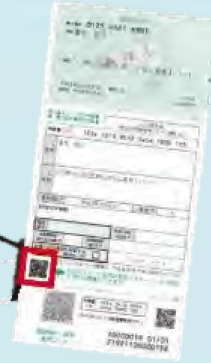

半分近くの人がオンラインからの申請なんだって！



パソコン

- ①カメラで顔写真を撮影。
- ②申請用WEBサイトでメールアドレスを登録。
- ③申請者専用WEBサイトのURLが届いたら、**顔写真を登録、必要事項を入力して申請完了。**

証明用写真機

- ①タッチパネルから「**個人番号カード申請**」を選択。
- ②撮影用の料金を投入して、交付申請書の**二次元バーコードをバーコードリーダーにかざす。**
- ③画面の案内にしたがって必要事項を入力。
- ④画面の案内にしたがって顔写真を**撮影して送信し、申請完了。**

郵便

交付申請書に必要な事項を記入し、**6か月以内**に撮影した顔写真を張り付けて郵送し、申請完了。

スマホでの申請がおすすめ！
カードの仕上がりが早いんだよ！



交付申請書をお持ちでない方は、

- ①専用サイトから手書き用の交付申請書と封筒をダウンロードすれば、郵便で申請ができます！
プリントアウトしてご利用ください。
※手書き用の交付申請書には、マイナンバーの記入が必要です。
- ②市区町村窓口でも、交付申請書を再発行しています。
本人確認書類（運転免許証、パスポート等）を持参の上、お住まいの市区町村へ行きましょう。

マイナンバーカード 郵便



マイナンバーについてのお問合せ



マイナンバー
総合フリーダイヤル

0120-95-0178

マイナンバー

平日 9:30~20:00
土日祝 9:30~17:30

年末年始を除く

■一部のIP電話等で上記ダイヤルに繋がらない場合（有料）

通知カード・マイナンバーカード

050-3818-1250

マイナンバー制度、マイナポータルのお問合せ

050-3816-9405

■英語、中国語、韓国語、スペイン語、ポルトガル語対応のフリーダイヤル

This telephone number is toll-free corresponding to English, Chinese, Korean, Spanish and Portuguese.

通知カード・マイナンバーカード

Inquiries about Notification Card and My Number Card

0120-0178-27

マイナンバー制度、マイナポータルのお問合せ

Inquiries about My Number System

0120-0178-26



マイナンバー
カードの申請
方法はこちら



<https://www.kojinbango-card.go.jp/kofushinse/>

紛失・盗難によるマイナンバーカードの一時利用停止については24時間365日受付

これからは手放せない! マイナンバーカード

おもて面にあなたの
顔写真入り!
「**身分証明書**」
として使えるよ!



< おもて面 >



< うら面 >

うら面のICチップに
あなた本人である
ことを証明する、
「**電子証明書**」
が入っているよ!



マイナンバーPRキャラクター
マイナちゃん

くらしを便利に! マイナンバーカード!



身分証明書 になる!

ライブ会場の入場、
携帯の契約、会員登録
などに使える!



各種証明書をコンビニ で取得できる!

全国のコンビニで、住民票の
写しや課税証明書などが取得
できる!

※市区町村によってサービス内容が異なります。
※毎日6:30~23:00までとなります。

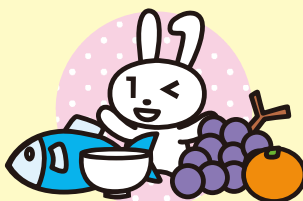

ポイントで 買い物ができる!

2020年度
実施予定!

地域の商店やオンラインで
お買い物に使える!



健康保険証 として使える!

2021年3月(予定)からスタート!
ピッとかざすだけでOK!
とっても便利に!

スマホ・パソコンでラクラク!

- ・オンラインで確定申告ができる。
- ・子育てをはじめとする行政手続ができる。
- ・健診結果や医療費が確認できる(予定)。

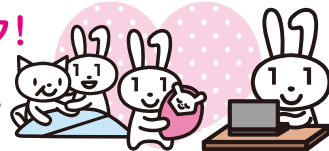

マイナンバーについてのお問合せ

マイナンバー総合フリーダイヤル

0120-95-0178

マイナンバー

平日 9時30分~20時00分
土日祝 9時30分~17時30分 (年末年始を除く)

紛失・盗難によるマイナンバーカードの
一時利用停止については24時間365日受付

■一部のIP電話等で上記ダイヤルに繋がらない場合

通知カード、マイナンバーカード
050-3818-1250

その他のお問合せ

050-3816-9405

■英語、中国語、韓国語、スペイン語、ポルトガル語対応のフリーダイヤル
This telephone number is toll-free corresponding to English, Chinese, Korean, Spanish and Portuguese.

マイナンバー制度について
Inquiries about My Number System

0120-0178-26

通知カード、マイナンバーカード
Inquiries about Notification Card and My Number Card

0120-0178-27

マイナンバーカードの
申請方法はこちら



<https://www.kojinbango-card.go.jp/kofushinse/>

知って安心！ マイナンバーカードの使い方

持ち歩き方



普通に持ち歩いていいの？

ええんじやよ。キャッシュカードの感覚が近いかの。失くさないようにするのじやよ！



提示方法



銀行や勤務先などでマイナンバーの提示を求められたときはどうすればいい？



おもて・うら両面を見せるのじや。



じゃあレンタルショップなどで、身分証明書として使うときは？



おもて面を見せるのじや。その際、うら面のマイナンバーは見られても大丈夫じゃが、マイナンバーを書き留めたりコピーを取ることはダメなのじや。

暗証番号



暗証番号を友達に教えても大丈夫？

キャッシュカードと同様、他人に教えてはいけないのじや。暗証番号はマイナンバーカードを利用するために必要な大事なもののじやよ！



SNSへカードの画像の投稿は??



こんなに安全なら、カードを自慢しても大丈夫？

マイナンバーを誰かに知られても大丈夫なように安全対策は施されているが、不特定多数の目に入る場所への投稿は禁止されているのじや！



まとめ！ マイナンバーカードは安全です！

おもて

なりすましはできません
顔写真入りのため、対面での悪用は困難。

マイナンバーを見られても悪用は困難
マイナンバーを利用するには、顔写真付き身分証明書などでの本人確認があるため、悪用は困難。

電子証明書を使うため、オンラインの利用にはマイナンバーは使われません

プライバシー性の高い個人情報が入っていません

ICチップ部分には、税や年金などの個人情報は記録されません。

うら

万全のセキュリティ対策

- 紛失・盗難の場合は、24時間365日体制で一時的利用停止可能
- アプリ毎に暗証番号を設定し、一定回数間違えると機能ロック
- 不正に情報を読み出そうとすると、ICチップが壊れる仕組み

マイナンバーについてのお問合せ

マイナンバー総合フリーダイヤル マ イ ナ ン バ ー
0120-95-0178

平日：9時30分～20時00分 土日祝：9時30分～17時30分（年末年始を除く）
紛失・盗難によるマイナンバーカードの一時利用停止については24時間365日受付

■一部のIP電話等で上記ダイヤルに繋がらない場合
通知カード、マイナンバーカード その他のお問合せ
050-3818-1250 050-3816-9405

■英語、中国語、韓国語、スペイン語、ポルトガル語
対応のフリーダイヤル

This telephone number is toll-free corresponding to English, Chinese, Korean, Spanish and Portuguese.

マイナンバー制度について 通知カード、マイナンバーカード
Inquiries about My Num-ber System Inquiries about Notification Card and My Number Card
0120-0178-26 0120-0178-27

マイナンバーカードの申請方法はこちら



<https://www.kojinbango-card.go.jp/kofushinse/>

持ち歩いてても大丈夫！ マイナンバーカードの 安全性

教えて!!
マイナンぱあちゃん



マイナンバーPRキャラクター
マイナンちゃん



万全なのじや

マイナンバーの生き字引
マイナンぱあちゃん



マイナンバーカードの3つのギモンに マイナンはあちゃんがお答えします！

マイナンバーカード うら面



1 うら面のマイナンバーを他人に見られたらどうなるの？



見られても他人は悪用できない仕組みなのじゃ！

2 マイナンバーで預貯金額や医療などのあらゆる情報を国から監視されるの？



監視はしていないしできないのじゃ！

3 マイナンバーカードを落したり失くしたりしたらどうしよう…



安心せい、まずは電話じゃ！

ポイント1

他人があなたのマイナンバーを使って
手続することはできません！

マイナンバーを使う
手続では顔写真付の
身分証明書での本人
確認が行われます。

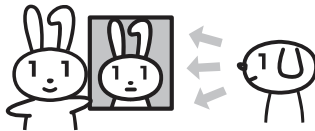

マイナンバーを知られても、あなたの
個人情報を調べることはできません！

- マイナンバーの利用範囲や、収集・保管などは法令で厳しく制限されています。
- 個人情報を一元管理する仕組みではないため、情報が芽づる式で漏れることはありません。(ポイント2参照)

マイナンバーを悪用した場合には厳しい
罰則があります！

例えば…
マイナンバーを扱うことができる人が、自分または誰かの不正な利益のためにマイナンバーを提供した場合は、3年以下の懲役か150万円以下の罰金、もしくは両方が科されます。

※罰則は他にもあります。

ポイント2

マイナンバー制度はあなたの情報を1か所に
集めて管理する仕組みではありません！

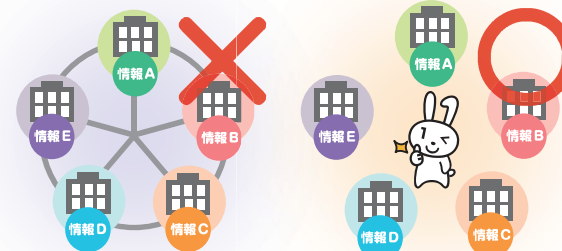

手続を受付ける
行政職員だけが、
その手続に必要な
情報に限り
アクセスする
ことが許されています。

不正なアクセスが行われないように、第三者機関の「個人情報保護委員会」が監視・監督しています。



ポイント3

24時間365日体制にて
マイナンバーカードの
一時利用停止を受付！

キャッシュカード等
と一緒にだね！

0120-95-0178

通話料無料！
外国語にも対応！（英・中・韓・スペイン・ポルトガル）



詳しくはうら面を見てね

カードのICチップには、税や年金などの
プライバシー性の高い情報は
入っていません！



健康保険証として使えるようになっても
(2021年3月(予定)スタート)、健診結果や
薬剤情報がICチップに入ることはないんだね。

カード利用には暗証番号等の認証が
必要です！

暗証番号を一定回数
間違えるとカードがロック

他人が悪用できない
ようになって
いるんだね！

不正に情報を読み出そうと
するとICチップが壊れる



そもそもマイナンバーカードとは？

申請して、取得できる
顔写真付きのプラスチック製のカード。
マイナンバーの他に、
氏名・住所・生年月日・性別が記載されているよ！



対面(おもて面)でもオンライン(うら面)でも使える公的な身分証明書



おもて面は顔写真付き!だから、なりすましできないよ!対面での身分証明書に!



うら面はICチップ付き!あなたを証明する情報が入っているよ!税や年金等の情報は入っていないよ!オンラインでの身分証明書に!



POINT!

オンラインでの身分証明書として、マイナンバーカードを使うためには、ICチップに「電子証明書」を搭載する必要があるよ!

パスワードの設定が必要だから、カードの申請時または受け取り時に、お住まいの市区町村で設定してね!



4つの申請方法の手順はこちら!



スマートフォン

- 1 スマホで顔写真を撮影
- 2 スマホで交付申請書のQRコードを読み取る。
- 3 申請用WEBサイトでメールアドレスを登録。
- 4 申請者専用WEBサイトのURLが届いたら、顔写真を登録、必要事項を入力して申請完了。

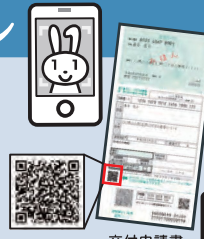

半分近くの人がオンラインからの申請なんだって!



パソコン

- 1 カメラで顔写真を撮影
- 2 申請用WEBサイトでメールアドレスを登録。
- 3 申請者専用WEBサイトのURLが届いたら、顔写真を登録、必要事項を入力して申請完了。

郵便

- 1 交付申請書に必要な事項を記入し、6ヶ月以内に撮影した顔写真を貼り付けて郵送し、申請完了。

交付申請書がない場合
専用サイトから交付申請書がダウンロードできます。プリントアウトしてお使いください。

証明用写真機

- 1 タッチパネルから「個人番号カード申請」を選択。
- 2 撮影用の料金を投入して、交付申請書のQRコードをバーコードリーダーにかざす。
- 3 画面の案内にしたがって、必要事項を入力。
- 4 画面の案内にしたがって、顔写真を撮影して送信し、申請完了。

マイナンバーについてのお問合せ

マイナンバー総合フリーダイヤル
0120-95-0178
平日: 9時30分~20時00分 土日祝: 9時30分~17時30分 (年末年始を除く)

■一部のIP電話等で上記ダイヤルに繋がらない場合
通知カード、マイナンバーカード 其他のお問合せ
050-3818-1250 050-3816-9405

■英語、中国語、韓国語、スペイン語、ポルトガル語対応のフリーダイヤル
This telephone number is toll-free corresponding to English, Chinese, Korean, Spanish and Portuguese.

マイナンバー制度について
Inquiries about My Number System
0120-0178-26
通知カード、マイナンバーカード
Inquiries about Notification Card and My Number Card
0120-0178-27

マイナンバーカードの申請方法はこちら



<https://www.kojinbangocard.go.jp/kofushinse/>

あなたにピッタリの申請方法がわかる! つくってみたいよう! マイナンバーカード

マイナンバーPRキャラクター マイナちゃん



実寸サイズ



内閣府 総務省



STEP 1

まずは必要なものをチェック!



STEP 2

あなたは何派? マイナンバーカード申請方法診断チャート!

スタート

市区町村から通知カードと一緒に送られてきた
交付申請書を持っていますか?

持っていない!

持っている!

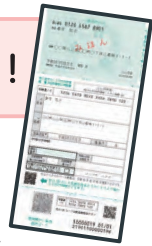

手書き用の交付申請書と封筒をダウンロードして、郵便で申請できます!

マイナンバーカード 郵便
顔写真の貼り付けとマイナンバーの記入が必要です!

お住まいの市区町村窓口へ!



交付申請書を再発行してもらえます。

本人確認書類をお忘れなく!

※市区町村によっては、無料の顔写真撮影、申請補助を行っています。また、申請時に窓口で本人確認を行えば、本人限定郵便でカードの受け取りができます。まずは確認してみましょう!

市区町村窓口へ提出

4つの方法から申請ができます!



ご自身で申請したい!

スマートフォンで申請

郵送に比べてカードの仕上がりが早い!

必要なもの

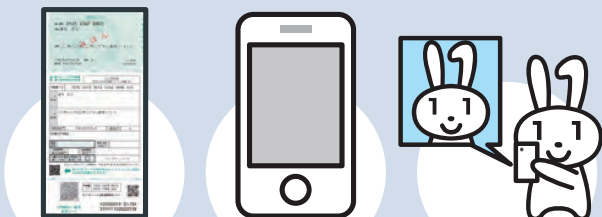

交付申請書 スマートフォン 顔写真データ

スマホを使いこなしている!

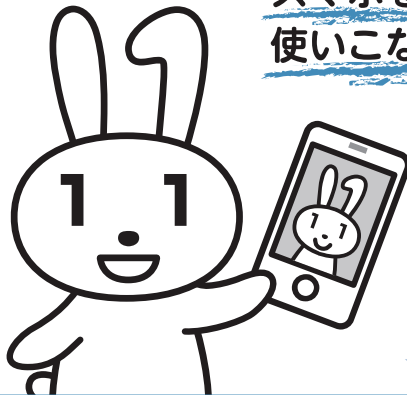

自撮りもお手のもの!

パソコン作業が得意!



操作はお手のもの

パソコンで申請

必要なもの

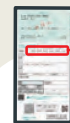

交付申請書に記載の申請書ID (半角数字23桁)



顔写真データ

文字を書く方が得意!

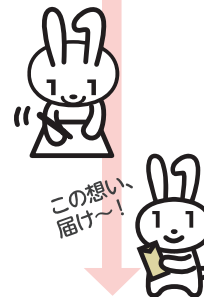

この思い届け~!

郵便で申請

必要なもの



交付申請書



証明写真 (6ヶ月以内に撮影したもの)



封筒

自撮りが苦手...



上手に撮れない!

手が震えちゃう~!

証明用写真機で申請

必要なもの

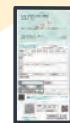

交付申請書



写真代



このマークが目印!

ゴール

申請から約1ヶ月後、市区町村から「交付通知書」が届きます!



交付通知書に記載の必要書類を持参して、あなたのマイナンバーカードを受け取りに行きましょう!



これからは手放せない！ マイナンバーカード

ポイントで買い物ができる！

2020年度実施予定！
詳しくはこちら



健康保険証として
使えるようになる！



2021年3月(予定)
からスタート！



住宅ローンや口座
開設にも使える！

ICチップの電子証明書
で本人確認ができる！
書類郵送などの手間が
かかりません！



社員証としての
利用も！

民間企業の
社員証としての活用も
広がっています。



e-Taxも、もっと便利に！

2019年分からPCと
ICカードリーダライタが
なくても、いつでもどこでも、
スマートフォンで所得税申告
ができます。



スマホで、
マイナポータルでの電子
申請がもっと便利に！



マイナンバーカードを読み取れる
スマートフォンの機種が今後ますます増えます。
※2019年7月現在 Android 80 機種に対応
※2019年中に iOS にも対応予定

マイナンバーカード

こんなとき

あってよかった！



マイナンバーについてのお問合せ



マイナンバー
総合フリーダイヤル

0120-95-0178

マイナンバー

平日：9時30分～20時00分
土日祝：9時30分～17時30分

年末年始を除く

■一部のIP電話等で上記ダイヤルに繋がらない場合

通知カード、マイナンバーカード
050-3818-1250

その他のお問合せ
050-3816-9405

■英語、中国語、韓国語、スペイン語、ポルトガル語対応のフリーダイヤル
This telephone number is toll-free corresponding to English, Chinese, Korean, Spanish and Portuguese.

マイナンバー制度について
Inquiries about My Number System
0120-0178-26

通知カード、マイナンバーカード
Inquiries about Notification Card and My Number Card
0120-0178-27

マイナンバー
カードの
申請方法は
こちら



<https://www.kojinbangocard.go.jp/kofushinse/>

マイナンバー-PRキャラクター
マイナちゃん

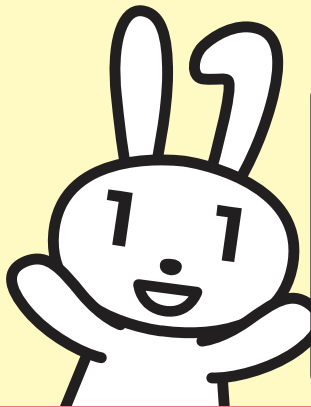

おもて面

マイナンバーカードの「おもて面」

身分証明書として利用

運転免許証を持っていない私は、マイナンバーカードを身分証として使えて助かっています♪

最近ライブ会場でも顔写真付き身分証明書が必要…そんなときにも便利!

スポーツジムでの会員登録でも身分証明書として利用できるんだ〜☆



行政手続などでマイナンバーの提示を求められたときも

マイナンバーの提示と本人確認がこれ1枚で済むなんて! なんて便利なの〜!



1枚で二役!

マイナンバーの提示と、本人であることの確認を1枚で済ませられるのが「マイナンバーカード」!



持っていないときは、マイナンバーがわかる書類と、顔写真付きの身分証明書の2点が必要だよ!

マイナンバーを提示する機会も多いからマイナンバーカードを作って良かった! 本人確認のための運転免許証も用意しなくて良いし♪



金融機関でも便利

金融機関における口座開設などにも使える!



うら面

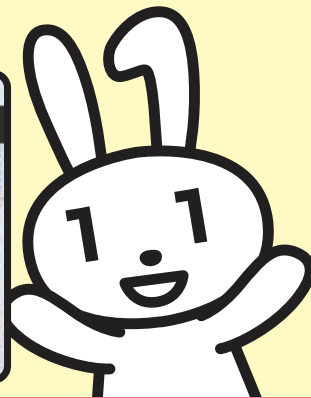

マイナンバーカードの「うら面」

ICチップの利用



コンビニ交付サービス

市区町村窓口に行けないときも、近くのコンビニで住民票の写しや課税証明書など、各種証明書を取得できます。

※市区町村によってサービス内容が異なります。
※毎日6:30~23:00まで
※年末年始(12月29日~翌年1月3日)を除く



詳しくはこちら▼



簡単にコンビニで取得でき、窓口よりも手数料が安い市区町村もあるので嬉しいね!



今まで会社を休んで書類を取りに行ってたけど、通勤先の近くのコンビニですぐ取れた!



急に住民票が必要になっちゃったけど、子どもが小さくてなかなか窓口に行けない...そんなときも自宅の近くのコンビニで取れました!



オンライン契約・手続

確定申告をはじめ、インターネットバンキングや各種の民間企業のオンライン契約の利用が広がっています。本人確認にマイナンバーカードを活用することで、口座開設までの期間を短縮できるようになるほか、なりすましや情報の改ざん防止にもなります。

毎年確定申告会場は混雑...でも、今年からインターネットで確定申告(e-Tax)! すごく便利!



オンライン契約で、来店・書類記入・押印・印紙税の負担がゼロなのは本当に助かる♪



マイナポータル

国民1人1人の専用サイトであるマイナポータルで、子育てや介護をはじめとする手続のオンライン検索・電子申請ができます。

※市区町村によってサービス内容が異なります。

児童手当の現況届が自宅で電子申請できた!



保育所の入所申請も、ラクラク電子申請! 手書きしなくて良いからラクだわ〜♪



詳しくはこちら▼



▲マイナポータルのトップ画面